Karaoke-Set mit Lautsprecher und 2 Mikrofonen

(de) **Bedienungsanleitung**

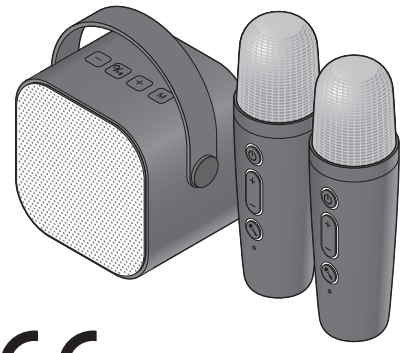

Artikelnummer: 764 026

Zu Ihrer Sicherheit ⚠

Lesen Sie aufmerksam die Sicherheitshinweise und benutzen Sie den Artikel nur wie in dieser Anleitung beschrieben, damit es nicht versehentlich zu Verletzungen oder Schäden kommt. Bewahren Sie diese Anleitung zum späteren Nachlesen auf.
Bei Weitergabe des Artikels ist auch diese Anleitung mitzugeben.

Verwendungszweck

Der Artikel ist zum Karaoke-Singen für Erwachsene konzipiert. Den Lautsprecher können Sie auch einzeln zum Musikhören verwenden.

Der Lautsprecher dient zur Tonausgabe via *Bluetooth*® für mobile Wiedergabegeräte wie Smartphones, Tablet-PCs, Notebooks, MP3-Player etc. Zusätzlich lassen sich 6 Lichteffekte einstellen. Mit den Mikrofonen können Sie den eigenen Gesang dazumischen und 4 verschiedene Magic-Voice-Effekte anwenden.

Der Artikel ist für den privaten Gebrauch konzipiert und für gewerbliche Zwecke ungeeignet.

Verwenden Sie den Artikel nur unter moderaten klimatischen Bedingungen.

Gefahr für Kinder

- Der Artikel ist kein Spielzeug. Kinder erkennen nicht die Gefahren, die bei unsachgemäßem Umgang mit Elektrogeräten entstehen können. Halten Sie Kinder daher von dem Artikel fern.
- Halten Sie Kinder von Verpackungsmaterial fern. Es besteht u.a. Erstickungsgefahr!

Gefahren durch Elektrizität

- Nehmen Sie das Gerät nicht in Betrieb, wenn es sichtbare Schäden aufweist oder zuvor herunter gefallen ist.
- Nehmen Sie keine Veränderungen am Artikel vor. Lassen Sie Reparaturen am Artikel nur von einer Fachwerkstatt durchführen. Durch unsachgemäße Reparaturen können erhebliche Gefahren für den Benutzer entstehen.
- Wenn Sie den Artikel aufladen, beachten Sie:
  - Laden Sie den Artikel nur in trockenen Innenräumen.
  - Stellen Sie keine mit Flüssigkeit gefüllten Gefäße, wie z.B. Blumenvasen, auf oder in die nähere Umgebung des Artikels. Das Gefäß kann umkippen und die Flüssigkeit kann die elektrische Sicherheit beeinträchtigen. Es besteht die Gefahr eines elektrischen Schlages.
  - Verwenden Sie zum Aufladen nur das mitgelieferte USB-C-Ladekabel und einen geeigneten USB-Netzadapter (nicht im Lieferumfang enthalten), der den „Technischen Daten" entspricht.
  - Verwenden Sie keine defekten USB-Netzadapter und versuchen Sie nicht, diese zu reparieren.

Gefahr durch laute Musik

- Musikhören bei hoher Lautstärke kann auf Dauer zu Hörschäden führen. Stellen Sie immer zuerst eine niedrige Lautstärke ein, bevor Sie die Musikwiedergabe starten. Erhöhen Sie erst danach die Lautstärke ggf.

Gefahr von Brand/Verbrennungen

- Die eingebauten Akkus können und dürfen nicht selbst ausgetauscht oder ausgebaut werden. Bei unsachgemäßem Auswechseln der Akkus besteht Explosionsgefahr. Ersatz nur durch denselben oder einen gleichwertigen Akku-Typ. Wenn ein Akku defekt ist, wenden Sie sich an eine Fachwerkstatt.
- Stellen Sie keine offenen Brandquellen wie z.B. brennende Kerzen in die Nähe des Artikels. Kerzen und andere offene Flammen müssen zu jeder Zeit vom Artikel ferngehalten werden, um die Ausbreitung von Feuer zu verhindern.
- Der Artikel enthält drei Lithium-Ionen-Akkus (jeweils einen im Lautsprecher und in den beiden Mikrofonen). Diese dürfen nicht auseinandergenommen, in Feuer geworfen oder kurzgeschlossen werden.
- Verändern und/oder deformieren/erhitzen/zerlegen Sie Akkus nicht. Beschädigte Akkus nicht mit Wasser in Berührung bringen.
- Stellen Sie den Lautsprecher nicht in geschlossene Schränke oder Regale ohne ausreichende Belüftung. Die Belüftung darf nicht dadurch beeinträchtigt werden, dass die Belüftungsschlitze durch Zeitungen, Tischdecken, Gardinen etc. abgedeckt werden. Der Lautsprecher muss einen Abstand von mind. 5 cm zu allen Seiten haben.

Sachschäden

- Tauchen Sie den Artikel sowie das USB-C-Ladekabel nicht in Wasser oder andere Flüssigkeiten ein. Betreiben Sie den Artikel nicht im Freien oder in Räumen mit hoher Luftfeuchtigkeit.
- Wenn der Artikel von einem kalten an einen warmen Ort gebracht wird, kann Kondensfeuchtigkeit im Gerät entstehen. Lassen Sie das Gerät einige Stunden ausgeschaltet.
- Vermeiden Sie Lagerung, Laden und Benutzung bei extremen Temperaturen und extrem niedrigem Luftdruck (wie z.B. in großen Höhen).
- Schützen Sie den Artikel vor starker Hitze z.B. durch direkte Sonneneinstrahlung oder Heizkörper, vor Staub und Feuchtigkeit.
- Lassen Sie den Artikel nicht fallen und setzen Sie ihn keinen heftigen Erschütterungen aus.
- Öffnen bzw. entfernen Sie auf keinen Fall Teile des Mikrofon- bzw. Lautsprechergehäuses. Stecken Sie keine Gegenstände in die Gehäuseöffnungen.
- Halten Sie magnetisierte Ausweise, Telefon-, Kreditkarten u.Ä. sowie Tonbänder, Uhren usw. aus unmittelbarer Nähe des Lautsprechers fern. Diese könnten von den Magneten, die in dem Lautsprecher eingebaut sind, beschädigt werden.
- Verwenden Sie zum Reinigen keine scharfen Chemikalien, aggressive oder scheuernde Reinigungsmittel.
- Es kann nicht völlig ausgeschlossen werden, dass manche Lacke, Kunststoffe oder Möbelpflegemittel das Material der rutschhemmenden Füße des Lautsprechers angreifen und aufweichen. Um unliebsame Spuren auf den Möbeln zu vermeiden, legen Sie deshalb ggf. eine rutschfeste Unterlage unter den Lautsprecher.

Entsorgen

Der Artikel, seine Verpackung und die eingebauten Akkus wurden aus wertvollen Materialien hergestellt, die wiederverwertet werden können. Dies verringert den Abfall und schont die Umwelt.
Entsorgen Sie die **Verpackung** sortenrein. Nutzen Sie dafür die örtlichen Möglichkeiten zum Sammeln von Papier, Pappe und Leichtverpackungen.

Geräte, Batterien und **Akkus** die mit diesem Symbol gekennzeichnet sind, dürfen nicht mit dem Hausmüll entsorgt werden! Sie sind gesetzlich dazu verpflichtet, Altgeräte getrennt vom Hausmüll zu entsorgen. Elektrogeräte enthalten gefährliche Stoffe. Diese können bei unsachgemäßer Lagerung und Entsorgung der Umwelt und Gesundheit schaden. Informationen zu Sammelstellen, die Altgeräte kostenlos entgegennehmen, erhalten Sie bei Ihrer Gemeinde- oder Stadtverwaltung. Leere Batterien und Akkus müssen bei einer Sammelstelle Ihrer Gemeinde- oder Stadtverwaltung oder beim batterievertreibenden Fachhandel abgegeben werden. Kleben Sie bei Lithium-Batterien/-Akkus die Kontakte vor dem Entsorgen ab. Diesen Artikel können Sie auch bei einer Annahmestelle des Rücknahmesystems take-e-back abgeben. Weitere Informationen dazu finden Sie unter www.take-e-back.de.
Achtung! Dieser Artikel enthält Akkus, die aus Sicherheitsgründen fest eingebaut sind und nicht entnommen werden können, ohne das Gehäuse zu zerstören. Ein unsachgemäßer Ausbau stellt ein Sicherheitsrisiko dar. Geben Sie daher das Gerät ungeöffnet bei der Sammelstelle ab, die Gerät und Akku fachgerecht entsorgt.

Konformitätserklärung

Hiermit erklärt die Commaxx BV, dass dieses Produkt zum Zeitpunkt des Inverkehrbringens die grundlegenden Anforderungen und die übrigen einschlägigen Bestimmungen der Richtlinie 2014/53/EU erfüllt.
Die vollständige Konformitätserklärung finden Sie unter https://doc.nedis.com/de-DE/158202764026
Das Produkt ist verkehrsfähig für folgende Länder: Deutschland, Österreich, Schweiz, Tschechien, Polen, Slowakei, Ungarn.

Technische Daten

Modell:	764 026
Lautsprecher	
Akku: (nach UN 38.3 getestet)	Lithium-Ionen 3,7 V DC 1200 mAh Nennenergie: 4,44 Wh (nicht austauschbar)
Ladespannung:	5 V ⎓ 1 A (das Symbol ⎓ bedeutet Gleichstrom)
Ladezeit:	ca. 3 Stunden
Spielzeit:	ca. 8 Stunden (bei 60% Lautstärke)
Anschlüsse:	USB-C (Ladekabel) USB-A (mobiles Wiedergabegerät) TF-Speicherkartenschacht AUX (Audio-Anschluss) 3,5 mm Klinke
Impedanz:	4 Ω
Leistung:	5 W
Mikrofon (2x)	
Akku: (nach UN 38.3 getestet)	Lithium-Ionen 3,7 V DC 500 mAh Nennenergie: 1,85 Wh (nicht austauschbar)
Ladespannung:	5 V ⎓ 1 A (das Symbol ⎓ bedeutet Gleichstrom)
Anschluss:	USB-C
Ladezeit:	ca. 2,5 Stunden
Sprechzeit:	ca. 8 Stunden (bei 60% Lautstärke)
Hergestellt von:	Commaxx BV, Wiebachstraat 37, 6466 NG Kerkrade, The Netherlands

Die Leistung des Ladegeräts muss von einer von der Funkanlage benötigten Mindestleistung von 10 Watt bis zu einer zum Erreichen der maximalen Ladegeschwindigkeit benötigten Höchstleistung von 20 Watt reichen.

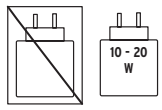

Bluetooth®

Version:	V6.0 / niedrigere Versionen (ab 1.1) sind kompatibel, unterstützen aber ggf. nicht alle Funktionen
Reichweite:	max. 10 m (im freien Feld)
Frequenzbereich:	2,402 GHz bis 2,480 GHz
Max. Sendeleistung:	0.4 mW
Gerätestandards:	HFP V1.6 / HSP V1.2 / A2DP V1.2 / AVRCP V1.4

Umgebungstemperatur: +10 bis +40 °C

Kompatibel mit

Bluetooth®-fähigem Smartphone oder Tablet

Android ab 4.3

iOS-Phones (iOS 7.0 und höher);
iOS-Tablets (iOS 7.0 und höher)

Die *Bluetooth*® Wortmarke und Logos sind eingetragene Marken von Bluetooth SIG, Inc. Die Nutzung dieser Marken durch die Commaxx BV erfolgt unter Lizenz.

The *Bluetooth*® word mark and logos are registered trademarks of Bluetooth SIG, Inc. and any use of such marks by Commaxx BV is under license.

Informationen zu den Akkus

Hersteller: Dongguan Yuanjing New Energy Co., Ltd
No. 3 Songyin Road, Tangxia Town, Dongguan City
Guangdong, PRC, dante@yuanhongsmart.com
Akku: Li-ion: 18650 1200mAh (Lautsprecher)
Li-ion: 14500 500mAh (Mikrofone)
Herstelldatum: 7/2026, Made in China

Störung / Abhilfe

Kein Ton: Lautsprecher funktioniert nicht

- Lautsprecher ausgeschaltet?
- Wiedergabegerät ausgeschaltet?
- Lautstärke am Lautsprecher oder am Wiedergabegerät zu leise eingestellt?
- Akku leer bzw. niedriger Akkuladezustand? Laden Sie den Artikel wie unter „Akkus laden" beschrieben.

Kein Ton: Mikrofon funktioniert nicht

- Mikrofon ausgeschaltet?
- Lautstärke am Mikrofon zu leise eingestellt?
- **Bluetooth**®-Verbindung zwischen Lautsprecher und Mikrofon getrennt?
- Akku leer bzw. niedriger Akkuladezustand? Laden Sie den Artikel wie unter „Akkus laden" beschrieben.

Häufige Tonunterbrechungen

- Ist die Entfernung zwischen Wiedergabegerät und Lautsprecher zu groß?

Keine *Bluetooth*®-Verbindung zwischen Lautsprecher und Wiedergabegerät

- Unterstützt Ihr Wiedergabegerät *Bluetooth*®? Lesen Sie die Bedienungsanleitung Ihres Gerätes.
- Ist *Bluetooth*® im Wiedergabegerät deaktiviert? Kontrollieren Sie die Einstellungen. Aktivieren Sie ggf. *Bluetooth*®. Kontrollieren Sie, ob der Artikel in der Liste der gefundenen Geräte auftaucht. Wenn nicht, verbinden Sie die Geräte erneut. Platzieren Sie beide Geräte dicht beieinander. Entfernen Sie andere Geräte mit Funkübertragung aus der Umgebung.
- Ist bei Ihrem Wiedergabegerät ein Passwort erforderlich? Kontrollieren Sie die Einstellungen.
- Sind die anderen Eingänge (**AUX**, **TF**) belegt bzw. ist der Lautsprecher im falschen Betriebsmodus? Ziehen Sie ggf. das Audio-Kabel, den die Speicherkarte heraus bzw. schalten Sie den Betriebs modus des Lautsprechers auf *Bluetooth*® um (Taste **M**).
- Ist eventuell bereits ein anderes Gerät mit dem Lautsprecher verbunden? Sie müssen andere Geräte zuvor entkoppeln oder ausschalten, bevor Sie ein neues Gerät verbinden können.

Audio-Kabel Speicherkarte werden nicht erkannt / keine Musik

- Ist der Lautsprecher im falschen Betriebsmodus? Schalten Sie den Betriebsmodus des Lautsprechers um (Taste **M**).
- Sind die Lieder nicht in einem geeigneten Format (mp3)? Testen Sie mit anderen Dateien.

Störgeräusche

- Rückkopplung: Legen Sie die Mikrofone nicht direkt neben dem Lautsprecher ab.
- Karton-Phänomen: Entfernen Sie den Lautsprecher aus dem Bereich von elektromagnetischen Strahlungen und starten Sie ihn neu.

Akkus laden

Um Schäden an den eingebauten Akkus zu vermeiden, sind diese bei Lieferung nur halb aufgeladen. Laden Sie die Akkus vor dem ersten Gebrauch vollständig auf.

Laden Sie die Akkus über einen Netzadapter (nicht im Lieferumfang enthalten) am Stromnetz auf.

1. Vergewissern Sie sich, dass Lautsprecher und Mikrofone ausgeschaltet sind.

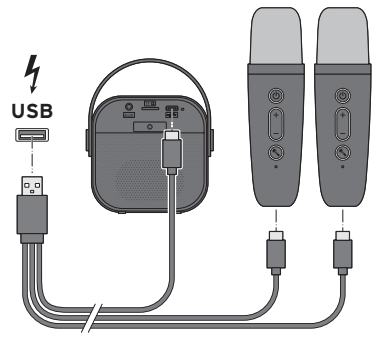

2. Schließen Sie die drei USB-C-Stecker des beiliegenden Ladekabels an die Ladebuchsen an Lautsprecher und Mikrofonen an und den USB-A-Stecker an einen USB-Netzadapter.
3. Stecken Sie den Netzadapter in eine geeignete Steckdose.

Die Lade-Kontrollleuchten leuchten rot.

Ein normaler Ladevorgang dauert bei leeren Akkus ca. 3 Stunden. Sobald die Akkus vollständig geladen sind, erlöschen die Lade-Kontrollleuchten.
Die Spiel- bzw. Sprechzeit über *Bluetooth*® beträgt ca. 8 Stunden (bei 60% Lautstärke).

Akku-Hinweise

- Um die volle Kapazität der Akkus solange wie möglich zu erhalten, laden Sie die Akkus auch bei Nichtgebrauch alle 2 bis 3 Monate vollständig auf.
- Laden Sie die Akkus bei Temperaturen von +10 bis +40 °C.
- Am längsten hält die Kapazität der Akkus bei Raumtemperatur. Je niedriger die Umgebungstemperatur, desto mehr verkürzt sich die Spiel- bzw. Sprechzeit.
- Die Akkus müssen geladen werden, wenn in regelmäßigen Abständen ein Signalton am Lautsprecher ertönt. Wenn die Akkus nicht geladen werden, schalten sich Lautsprecher und Mikrofone nach mehreren Signaltönen automatisch aus.

Auf einen Blick (Lieferumfang)

Mikrofon (2x)

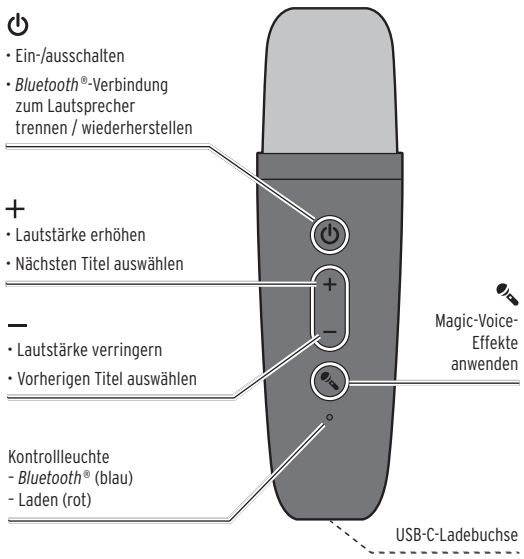

Lautsprecher-Oberseite: Bedientasten

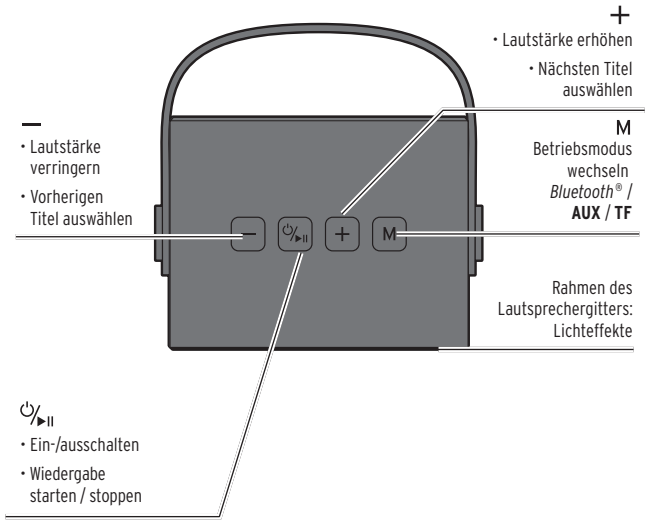

Lautsprecher-Rückseite

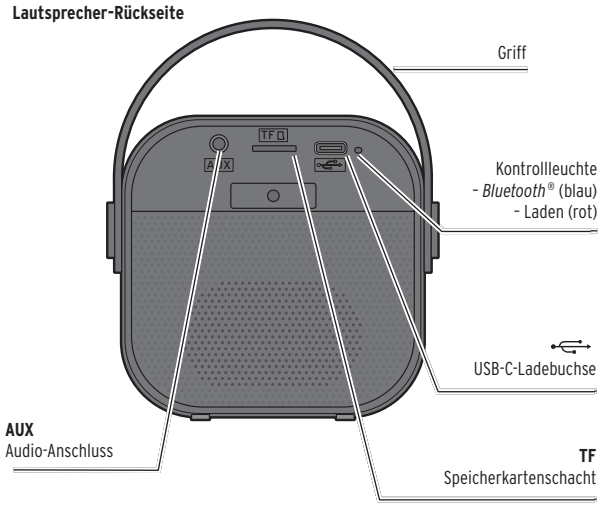

Nicht abgebildet: USB-C-Ladekabel

Ein-/ausschalten

Lautsprecher ein-/ausschalten

▷ Halten Sie die Taste ⏻/▶II für ca. 3 Sekunden gedrückt, um den Lautsprecher einzuschalten.

Es ertönt eine kurze Melodie. Die *Bluetooth*®-Kontrollleuchte blinkt blau. Wenn sich der Lautsprecher außerdem noch mit einem mobilen Gerät (z.B. Smartphone) verbunden hat, ertönt eine weitere Melodie. Die *Bluetooth*®-Kontrollleuchte leuchtet nun dauerhaft blau. Der erste Lichteffekt wird im Rahmen des Lautsprechergitters abgespielt.

▷ Halten Sie die Taste ⏻/▶II für ca. 3 Sekunden gedrückt, um den Lautsprecher auszuschalten.
Es ertönt eine kurze Melodie. Die *Bluetooth*®-Kontrollleuchte erlischt.

Mikrofone ein-/ausschalten

▷ Halten Sie die Taste ⏻ für ca. 3 Sekunden gedrückt, um das jeweilige Mikrofon einzuschalten.

Wenn der Lautsprecher beim Einschalten des Mikrofons bereits eingeschaltet ist, leuchtet die *Bluetooth*®-Kontrollleuchte dauerhaft blau.
Wenn der Lautsprecher noch ausgeschaltet ist, blinkt die *Bluetooth*®-Kontrollleuchte blau.

▷ Halten Sie die Taste ⏻ für ca. 3 Sekunden gedrückt, um das jeweilige Mikrofon auszuschalten.
Die *Bluetooth*®-Kontrollleuchte erlischt.

Automatische Ausschaltfunktion

Um unnötigen Stromverbrauch zu vermeiden, sind der Lautsprecher und die Mikrofone mit einer automatischen Ausschaltfunktion ausgestattet, die die Geräte nach ca. 8 Minuten automatisch ausschaltet.

Bluetooth®-Verbindung zwischen Lautsprecher und Mikrofon trennen/wiederherstellen

Bei jedem Einschalten verbinden sich Lautsprecher und Mikrofone automatisch über *Bluetooth*® miteinander, vorausgesetzt, sie sind weniger als 10 m voneinander entfernt.
Sie können diese Verbindung am jeweiligen Mikrofon trennen, z.B. um kurz etwas zu sagen, das nicht alle hören sollen, oder wenn plötzlich starker Lärm im Hintergrund auftritt.

▷ Drücken Sie 1 x **kurz** die Taste ⏻ am Mikrofon.
Es ertönen 2 Signaltöne. Die *Bluetooth*®-Verbindung zwischen Lautsprecher und Mikrofon ist getrennt.

▷ Um die Verbindung wiederherzustellen, drücken Sie erneut 1 x **kurz** die Taste ⏻ am Mikrofon.
Es ertönt eine kurze Melodie.

Bluetooth®-Verbindung mit mobilem Wiedergabegerät herstellen

Das müssen Sie wissen und beachten:

- Einige Geräte brauchen längere Zeit für den Verbindungsaufbau; dies ist keine Fehlfunktion.
- Beachten Sie in jedem Fall die Bedienungsanleitung Ihres Wiedergabegerätes.
- In der Regel können Sie immer nur jeweils ein Wiedergabegerät gleichzeitig mit dem Lautsprecher verbinden.
- Ggf. ist die Eingabe eines Passwortes erforderlich. Geben Sie dann **0000** ein.

Lautsprecher verbinden

1. Halten Sie die Taste ⏻/▶II am Lautsprecher für ca. 3 Sekunden gedrückt, um das Gerät einzuschalten.

Es ertönt eine kurze Melodie und kurz darauf ein Signalton.
Die *Bluetooth*®-Kontrollleuchte blinkt schnell.

2. Aktivieren Sie die *Bluetooth*®-Funktion an Ihrem mobilen Wiedergabegerät (z.B. Smartphone) und starten Sie die Gerätesuche.
3. Wählen Sie **TCM 764026** aus der Liste und bestätigen Sie ggf.

Sobald die Verbindung erfolgreich hergestellt ist, ertönt eine kurze Melodie. Die *Bluetooth*®-Kontrollleuchte leuchtet nun dauerhaft.

Beachten Sie:

- Wenn Sie den Lautsprecher zwischendurch ausschalten, verbindet er sich nach dem erneuten Einschalten automatisch wieder mit dem zuvor verbundenen mobilen Wiedergabegerät – sofern dieses in der Nähe und eingeschaltet sowie *Bluetooth*® aktiviert ist.
- Während Sie über den Lautsprecher Musik abspielen, blinkt die *Bluetooth*®-Kontrollleuchte langsam. Wenn Sie die Wiedergabe stoppen, leuchtet die *Bluetooth*®-Kontrollleuchte wieder dauerhaft.

Neustart

Elektromagnetische Strahlungen im Umfeld des Lautsprechers können zu Funktionsstörungen führen. In diesem Fall schaltet sich das Gerät automatisch aus.

▷ Entfernen Sie das Gerät aus dem Bereich der elektromagnetischen Strahlungen und starten Sie es neu.

***Bluetooth*®-Verbindung trennen**

Es kann immer nur ein mobiles Wiedergabegerät zur Zeit über *Bluetooth*® mit dem Lautsprecher verbunden sein. Wenn Sie den Lautsprecher mit einem anderen mobilen Wiedergabegerät verbinden wollen, trennen Sie zuerst eine bereits bestehende Verbindung direkt am mobilen Wiedergabegerät.

Zur Bestätigung ertönen zwei kurze Signaltöne.
Die *Bluetooth*®-Kontrollleuchte blinkt schnell.

Gehen Sie dann vor wie im Absatz „Lautsprecher verbinden" beschrieben.

Betriebsmodus wechseln

Neben der *Bluetooth*®-Verbindung haben Sie noch zwei weitere Möglichkeiten, Musikquellen anzuschließen: über die Eingänge **AUX**, und **TF**. Der Lautsprecher wechselt automatisch den Modus, sobald der jeweilige Eingang belegt wird.
Wenn Sie mehrere Quellen angeschlossen haben, können Sie zwischen den Betriebsmodi wechseln, indem Sie jeweils 1 x kurz die Taste M am Lautsprecher drücken. Die Modi wechseln in folgender Reihenfolge: **AUX** › **TF** › *Bluetooth*®.

Audio-Anschluss (AUX)

Sie können Ihr mobiles Wiedergabegerät mit einem geeigneten Audio-Kabel (Klinke, nicht im Lieferumfang enthalten) an den Lautsprecher anschließen.

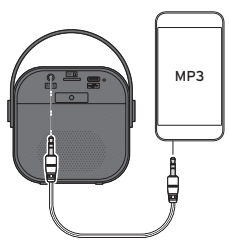

1. Stecken Sie den einen Klinkenstecker in die AUX-/Kopfhörer-Buchse Ihres mobilen Wiedergabegerätes und den anderen in die **AUX-**Buchse am Lautsprecher.
Der Lautsprecher wechselt automatisch in den **AUX**-Modus.
2. Starten und steuern Sie die Wiedergabe an Ihrem Wiedergabegerät oder am Lautsprecher (siehe Kapitel „Navigieren").

Speicherkarte (TF)

Sie können auch Musiktitel von einer Speicherkarte abspielen.



1. Stecken Sie die Speicherkarte in den **TF**-Speicherkartenschacht. Der Lautsprecher wechselt automatisch in den **TF**-Modus.
2. Starten und steuern Sie die Wiedergabe am Lautsprecher (siehe Kapitel „Navigieren").

▷ Zum Herausnehmen der Speicherkarte drücken Sie sie leicht in den Schacht und lassen Sie sie dann wieder los, um den Federmechanismus zu aktivieren.

Navigieren

Die folgenden Grundfunktionen können Sie entweder nur am Lautsprecher oder an Lautsprecher und Mikrofon ausführen. Alternativ können Sie auch direkt an Ihrem mobilen Wiedergabegerät navigieren.

Wiedergabe starten / stoppen

▷ Drücken Sie 1x **kurz** die Taste ⏻/▶II am **Lautsprecher**, ...
... um die Wiedergabe zu starten bzw. zu stoppen.
... um die laufende Wiedergabe zu unterbrechen bzw. fortzusetzen.

Sobald auf Ihrem mobilen Wiedergabegerät ein Telefongespräch eingeht, wird die Audio-Wiedergabe automatisch unterbrochen.

Titel auswählen

Lautsprecher

▷ Drücken Sie 1 x **lang** die Taste +, um zum nächsten Titel zu springen.
▷ Drücken Sie 1 x **lang** die Taste –, um zum vorherigen Titel zu springen.

Mikrofon

▷ Drücken Sie 1 x **lang** die Taste +, um zum nächsten Titel zu springen.
▷ Drücken Sie 1 x **lang** die Taste –, um zum vorherigen Titel zu springen.

Lautstärke regeln

Lautsprecher

Am Lautsprecher können Sie die Lautstärke der abgespielten Musik in 16 Stufen regeln. Bei Stufe **0** und **16** ertönt jeweils ein Signalton. Beim Einschalten ist der Lautsprecher immer auf die zuletzt eingestellte Lautstärke geregelt.

▷ Drücken Sie 1 x **kurz** die Taste –, um die Lautstärke um eine Stufe zu verringern.
▷ Drücken Sie 1 x **kurz** die Taste +, um die Lautstärke um eine Stufe zu erhöhen.

Mikrofon

Am Mikrofon können Sie die Lautstärke Ihres Gesangs regeln.

▷ Drücken Sie 1 x **kurz** die Taste –, um die Lautstärke zu verringern.
▷ Drücken Sie 1 x **kurz** die Taste +, um die Lautstärke zu erhöhen.

Lichteffekte wählen / ein-/ausschalten

Im Rahmen des Lautsprechergitters können 6 verschiedene Lichteffekte abgespielt werden. Bei jedem Einschalten des Lautsprechers ist der Lichteffekt 1 voreingestellt.

▷ Drücken Sie die Taste M ...
... 1 x Lichteffekt 2
... 2 x Lichteffekt 3
... 3 x Lichteffekt 4
... 4 x Lichteffekt 5
... 5 x Lichteffekt 6
... 6 x Lichteffekte ausschalten
... 7 x Lichteffekt 1 usw.

▷ Drücken Sie die Taste 💡 1 x **lang**, um die Lichteffekte an jeder beliebigen Stelle aus- und wieder einzuschalten.

Karaoke singen

Musik abspielen

Der Lautsprecher kann Musik in allen gängigen Datei-Formaten wiedergeben, die das jeweilige mobile Wiedergabegerät unterstützt.

Der Lautsprecher unterstützt auch den Übertragungsstandard A2DP. Dieser Standard, der von den meisten gängigen Smartphones unterstützt wird, wurde speziell dafür entwickelt, Stereo-Audio-Signale drahtlos via *Bluetooth*® zu übertragen.

Beachten Sie:

Ggf. müssen Sie die Übertragungsart über A2DP manuell an Ihrem Smartphone aktivieren. Lesen Sie dazu die Bedienungsanleitung Ihres Smartphones.

Im Internet finden Sie viele für Karaoke vorbereitete Songs. In der Regel fehlt dort der Gesang oder ist in der Lautstärke reduziert und Sie bekommen den Text eingeblendet, so dass Sie problemlos mitsingen können.

Singen

▷ Halten Sie beim Singen das Mikrofon möglichst dicht vor den Mund.

Magic-Voice-Effekte anwenden

Sie können 4 verschiedene Magic-Voice-Effekte auf Ihren Gesang anwenden.

▷ Drücken Sie 1 x **lang** die Taste 🎤 am Mikrofon, um den Magic-Voice-Effekt 1 einzuschalten.
▷ Drücken Sie dann die Taste 🎤 am Mikrofon ...
... 1 x **lang**: – Magic-Voice-Effekt 2
... 2 x **lang**: – Magic-Voice-Effekt 3
... 3 x **lang**: – Magic-Voice-Effekt 4
... 4 x **lang**: – Magic-Voice-Effekt aus usw.
▷ Drücken Sie **kurz** die Taste 🎤 am Mikrofon, um den Original-Gesang ein- oder auszuschalten.