Tchibo

LED szekrényvilágítás

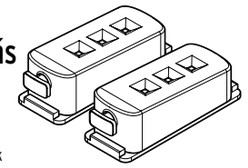

hu Összeszerelési/ használati útmutató

www.tchibo.hu/utmutatok

Biztonsági előírások ⚠

Figyelmesen olvassa el a biztonsági előírásokat, és az esetleges sérülések és károk elkerülése érdekében csak az útmutatóban leírt módon használja a terméket. Őrizze meg az útmutatót, hogy szükség esetén később ismét át tudja olvasni. Amennyiben megválik a terméktől, az útmutatót is adja oda az új tulajdonosnak.

- A szekrényvilágítás bútorok belsejének megvilágítására szolgál, pl. szekrényekben vagy fiókokban. Kívánság szerint a a mellékelt tartóval felcsavarozhatók, vagy a tesa® ragasztópárnával felragaszthatók.
- A termék száraz belső helyiségekben használható.
  A termék magánjellegű felhasználásra alkalmas, üzleti célokra nem használható.
- Az elemek lenyelése életveszélyes lehet. Az elemek lenyelése 2 órán belül súlyos, belső marási sérüléseket okozhat, és akár halálos kimenetelű lehet. Ezért az új és a használt elemeket, valamint a terméket olyan helyen tárolja, ahol kisgyermekek nem férnek hozzá. Egy elem feltételezett lenyelése esetén, vagy ha az más módon az emberi szervezetbe került, azonnal forduljon orvoshoz.
- A gyermekeket a csomagolóanyagtól és a termék apró részeitől tartsa távol. Többek között fulladásveszély áll fenn!
- Az elemeket feltölteni, szétszedni, tűzbe dobni vagy rövidre zárni tilos.
- Óvja az elemeket a túlzott hőtől. Vegye ki az elemeket a termékből, ha azok elhasználódtak, illetve ha hosszabb ideig nem használja a terméket. Így elkerülhetőek azok a károk, amelyeket az elemből kifolyt sav okozhat.
- Mindig cserélje ki az összes elemet. Ne használjon különböző típusú, márkájú vagy kapacitású elemeket.
  Az elemek behelyezésekor ügyeljen a helyes polaritásra (+/–).
- Ne merítse a LED-es lámpákat vízbe vagy más folyadékba.
- Ne nézzen közvetlenül a LED-es lámpa fényébe.
- Ne ragassza a LED-es lámpákat olyan érzékeny felületre, amely megsérülhet, ha a LED-es lámpákat valamikor eltávolítja róla.
- A LED-ek cseréje különösen hosszú élettartamuk miatt nem szükséges. Nem lehet és nem szabad kicserélni őket.
- Annak érdekében, hogy a tesa® ragasztópárna jól megtapadjon, a felületnek szíláradnak, tisztának, száraznak, por- és zsírmentesnek kell lennie.

Műszaki adatok

Modell:	726 687
Elemek:	egyenként 2 db LR03 (AAA)/1,5 V (Zn/MnO_2)
Üzemidő:	legfeljebb 100 óra (egy készletnyi elemmel)
Izzó:	egyenként 3 db LED-izzó
Környezeti hőmérséklet:	+10 és +40 °C között
Made exclusively for:	Tchibo GmbH, Überseering 18, 22297, Hamburg, Germany www.tchibo.hu

CE

Elemek behelyezése

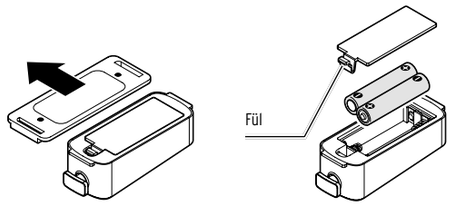

1. Csúsztassa le a tartót a szekrényvilágítás aljáról.

   ℹ A tartót csak egy irányba lehet tolni.
2. Nyomja be a fület az elemtartó fedelén, és emelje le az elemtartó fedelét.
3. Helyezze be az elemeket az elemtartóban ábrázolt módon.
4. Helyezze vissza megfelelően az elemtartó fedelét. Hallhatóan és érezhetően be kell kattannia.
5. Csúsztassa vissza a tartót a megfelelő helyre.

A szekrényvilágítás rögzítése

Annak érdekében, hogy a szekrényvilágítás érintkezőkapcsolója optimálisan be- és kikapcsolható legyen a szekrényajtóról vagy a fiók előlapjáról:

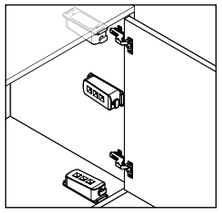

▷ Szekrények esetén rögzítse a szekrényvilágítást **a tartóval a szekrényajtó közvetlen közelébe, felülre, alulra vagy középre** (lásd az ábrát).

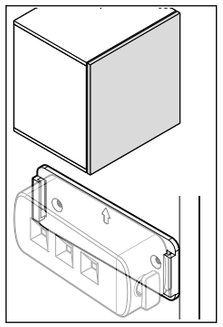

▷ **Az olyan ajtók vagy fiókok esetében, amelyek zárt állapotban a szekrény külső felületére fekszenek fel,** ...

... rögzítse a tartót úgy, hogy az egy síkban legyen a test elülső szélével.

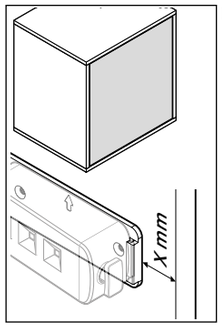

▷ **Az olyan ajtók vagy fiókok esetében, amelyek zárt állapotban a szekrény belsejében helyezkednek el,**...

... rögzítse a tartót a korpuszhoz úgy, hogy az ajtó vagy fiók vastagságának megfelelően hátrafelé eltolva legyen.

Fontos tudnivalók a tartó rögzítéséhez:

- A ragasztópárna minden sima és lapos felületen megtapad. Ne ragassza a tartót egyenetlen felületekre. A ragasztópárna nem tapad a strukturált felületre.
- A ragasztópárna tartós rögzítésre szolgál. Kerülje a tartó érzékeny felületekre való rögzítését, ha később újra el szeretné távolítani.

1. Az aljzatnak por-, zsír-, szilikon- és mészmentesnek kell lennie. Tisztítsa meg és zsírtalanítsa a felületet **tiszta alkohollal (izopropanollal) vagy spirituusszal**. A fürdőszobai vagy általános tisztítószerek erre a célra nem alkalmasak.
2. Kissé szárítsa meg a megtisztított területet, majd hagyja alaposan megszáradni.
3. Helyezze a tartót a helyére, és kb. 10 másodpercig nyomja rá erősen. Kb. 30 perc elteltével nyomja meg újra kb. 10 másodpercig. További 24 óra elteltével a tartó teljes mértékben terhelhető.

- A legjobb tapadási szilárdság 23 °C és 40 °C közötti hőmérsékleten érhető el.

Használat

▷ Szekrényvilágítás bekapcsolása: Nyissa ki a szekrény ajtaját/fiókot.

▷ Szekrényvilágítás kikapcsolása: Csukja be a szekrény ajtaját/fiókját.

Hulladékkezelés

A termék, a csomagolás és a mellékelt elemek értékes újrahasznosítható anyagokból készültek. Az anyagok újrahasznosítása csökkenti a hulladék mennyiségét és kíméli a környezetet.

A **csomagolóanyag** eltávolításakor ügyeljen a szelektív hulladékgyűjtésre. Papír, karton és könnyű csomagolóanyagok eltávolításához használja a helyi gyűjtőhelyeket.

Ezzel a jellel ellátott **készülékek**, **elemek és akkumulátorok** nem kerülhetnek a háztartási hulladékba!
Önt törvény kötelezi arra, hogy régi, nem használatos készülékét a háztartási hulladéktól különválasztva ártalmatlanítsa.
Az elektromos készülékek veszélyes anyagokat tartalmaznak, amelyek nem megfelelő tárolás és ártalmatlanítás esetén károsíthatják a környezetet és az egészséget. Régi készülékeket díjmentesen átvevő gyűjtőhelyekkel kapcsolatban az illetékes települési vagy városi hivataltól kaphat felvilágosítást.
Az elhasználódott elemeket és akkumulátorokat az illetékes települési, illetve városi hivatalok gyűjtőhelyein vagy a forgalmazó szakkereskedésekben kell leadni. Az ártalmatlanítás előtt ragassza le a lítium elemek/akkumulátorok érintkezőit.

Tchibo GmbH D-22290 Hamburg · 150946HB1XXVI · 2025-07

ℹ **Az oldalfalra rögzítéskor úgy szerelje fel a tartót, hogy a nyíl a tartón felfelé mutasson.**
Yan duvara sabitlerken, braket üzerindeki ok braketin yukarıyı gösterecek şekilde monte edin.

Felcsavarozás
Vidalama

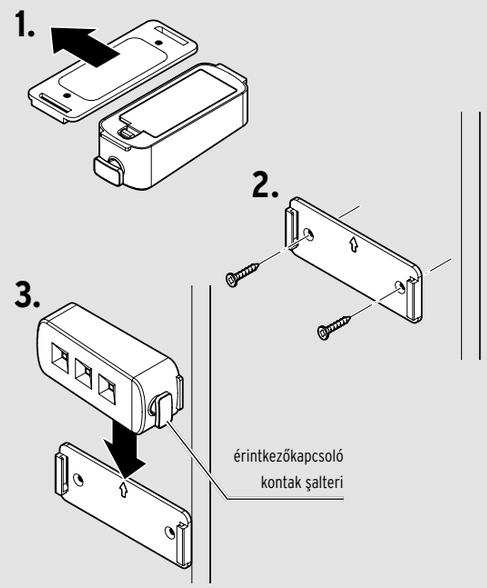

Felragasztás
Yapıştırma

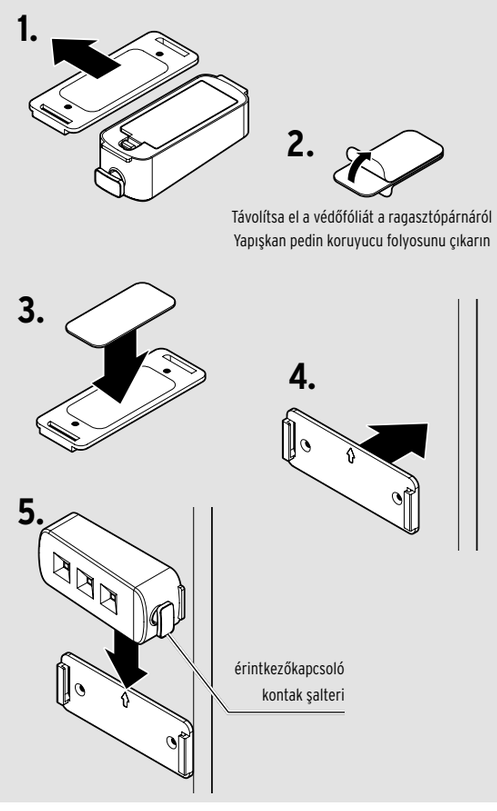

Információk a mellékelt elemekhez /
Ekteki pillerle ilgili bilgiler
Gyártó / Üretici: New Leader Battery Industry Ltd., No. 10, Chuangye Road, Industrial Park, Dinghu District, Zhaoqing, PEOPLE'S REPUBLIC OF CHINA, www.newleader.com.hk
Modell / Modell: NEW LEADER LR3 AAA 1.5V
Gyártás dátuma / Üretim tarihi: 2025-07
Gyártás helye / Üretim yeri: Kína / Çin

LED Dolap Lambaları

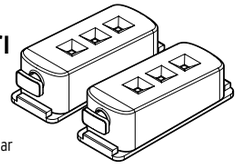

tr Montaj / Kullanım kılavuzu

www.tchibo.com.tr/kılavuzlar

Güvenlik uyarıları ⚠

Güvenlik uyarılarını dikkatle okuyun ve kaza sonucu ortaya çıkabilecek yaralanmaları ve hasarları önlemek için ürünü yalnızca bu kullanım kılavuzunda belirtildiği şekilde kullanın. Gerektiğinde tekrar okumak üzere bu kılavuzu saklayın. Bu ürün başkasına devredildiğinde, bu kılavuz da beraberinde verilmelidir.

- Dolap lambaları, dolaplar veya çekmeceler gibi mobilya içlerini aydınlatmak için kullanılır. İsteğe göre, birlikte verilen braket kullanılarak yerine sıkıca vidalanabilir veya alternatif olarak bir tesa® yapışkan ped kullanılarak yapıştırılabilir.
- Bu ürün sadece kuru iç mekanlarda kullanım için uygundur.
  Bu ürün özel kullanım için tasarlanmış olup ticari amaçlar için uygun değildir.
- Piller yutulduğunda hayati tehlike oluşabilir. Bir pil yutulursa, 2 saat içerisinde ağır içsel yanmaya neden olur ve ölüme neden olabilir.
  Bu nedenle yeni ve kullanılmış pilleri ve ürünü çocukların erişemeyeceği şekilde saklayın. Bir pilin yutulduğundan veya farklı bir şekilde vücudunuza girdiğinden şüpheleniyorsanız, derhal tıbbi yardım isteyin.
- Çocukları ambalaj malzemesinden uzak tutun.
  Aksi takdirde boğulma tehlikesi vardır!
- Piller şarj edilmemeli, bölünmemeli, ateşe atılmamalı veya kısa devre yapılmamalıdır.
- Pilleri aşırı ısıdan koruyun. Pillerin enerjisi azaldığında veya ürünü uzun süre kullanmayacaksanız pilleri üründen çıkarın. Bu sayede pillerin akması ile oluşabilecek hasarları önlemiş olursunuz.
- Daima tüm pilleri birlikte değiştirin. Farklı pil tipleri, markaları veya değişik kapasiteli pilleri kullanmayın.
  Pilleri değiştirirken kutupların (+/–) doğru olmasına dikkat edin.
- LED dolap lambalarını su veya başka bir sıvıya daldırmayın.
- Doğrudan LED dolap lambalarının ışığına bakmayın.
- Dolap lambalarını çıkarmak istediğinizde, LED dolap lambalarını zarar görebilecek hassas yüzeylere yapıştırmayın.
- Son derece uzun kullanım ömürleri nedeniyle, takılı LED'leri değiştirmek gerekli değildir. LED'ler değiştirilemez ve değiştirilmemelidir.
- Tesa® yapışkan pedlerin iyi yapışması için yüzeylerin sağlam, temiz, kuru, toz ve yağdan arındırılmış olmalıdır.

Teknik bilgiler

Model:	726 687
Piller:	her biri 2x LR03 (AAA)/1,5 V (Zn/MnO_2)
Kullanım süresi:	100 saate kadar (bir çift pil ile)
Ampul:	her bir 3 LED
Ortam sıcaklığı:	+10 ila +40 °C
Tchibo için özel olarak üretilmiştir:	Tchibo GmbH, Überseering 18, 22297 Hamburg, Germany, www.tchibo.com.tr

CE

Pilleri yerleştirme

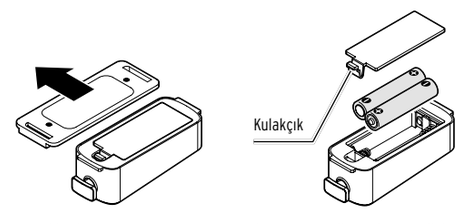

1. Braketi kabin lambasının alt tarafından kaydırarak çıkarın.

   ℹ Braket sadece bir yönde kaydırılabilir.
2. Pil yuvası kapağındaki kulakçığı içe doğru bastırın ve kapağı çekip açın.
3. Pilleri, resimdeki gibi pil yuvasına yerleştirin.
4. Pil yuvası kapağını tekrar takın. Duyulur ve hissedilir şekilde yerine oturmalıdır.
5. Braketi tekrar doğru şekilde itin.

Dolap lambasını sabitleme

Dolap lambasına ait kontak şalterinin dolap kapısı veya çekmece önünden en iyi şekilde açılıp kapanması için:

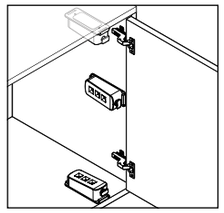

▷ Dolaplarda, dolap lambasını ve tutucusunu **dolap kapısının hemen yakınına, üstüne, altına** veya **ortasına** sabitleyin (şekle bakın).

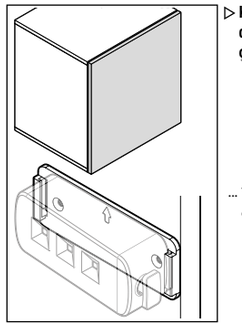

▷ **Kapılar veya çekmeceler kapalı durumda gövdenin dışına doğru çıkıntı yapıyorsa,** ...

... tutucuyu, gövdenin ön kenarı ile içten aynı hizada olacak şekilde sabitleyin.

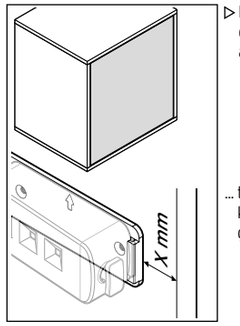

▷ **Kapılar veya çekmeceler kapalı durumda gövdenin içinde yer alıyorsa,** ...

... tutucuyu, kapı veya çekmecenin kalınlığına göre arkaya doğru gövdeye sabitleyin.

Braketin takılmasıyla ilgili önemli notlar:

- Yapışkan ped tüm pürüzsüz ve düz yüzeylere yapışır. Braketi düz olmayan yüzeylere yapıştırmayın. Yapışkan ped, kabartmalı bir yüzeye yapışmaz.
- Yapışkan ped, kalıcı sabitleme için tasarlanmıştır. Daha sonra çıkarmayı düşünüyorsanız braketi hassas yüzeylere sabitlemekten kaçının.

1. Zeminde toz, yağ, silikon ve kireç bulunmamalıdır. Yüzeyi **alkol (izopropanol) veya ispirto ile kirden ve yağdan arındırın**.
   Banyo temizleyici veya çok amaçlı temizleyiciler uygun değildir.
2. Temizlenen yeri önceden hafifçe kurulayın ve ardından iyice kurumasını bekleyin.
3. Braketi konumlandırın ve yakl. 10 saniye süreyle sıkıca bastırın. Yakl. 30 dakika sonra tekrar yakl. 10 saniye kadar tekrar bastırın. Bundan 24 saat sonra tutucu tamamen yük taşıyabilir duruma gelir.

- 23 °C ile 40 °C arasındaki sıcaklıklarda en iyi yapışma sonucu elde edebilirsiniz.

Kullanım

▷ Dolap lambasını açma: Dolap kapağını/çekmeceyi açın.

▷ Dolap lambasını kapatma: Dolap kapağını/çekmeceyi kapatın.

İmha etme

Ürün, ambalajı ve içinde kullanılan piller tekrar kullanılabilen değerli malzemelerden üretilmiştir. Tekrar kullanım sayesinde atıklar azalır ve çevre korunur.

Ambalajı malzeme türüne göre imha edin. Bunun için bölgenizdeki kağıt, mukavva ve hafif ambalaj toplama merkezlerinin sunduğu imkanlardan faydalanabilirsiniz.

Bu sembolle işaretlenen **cihazlar**, **piller ve şarjlı piller** ev atıkları ile birlikte atılmamalıdır!
Yasalara göre atık cihazlarınızı, ev çöpünden ayrı atmak zorundasınız. Elektrikli cihazlar tehlikeli maddeler içerir. Bunların uygun olmayan şekilde depolanması ve imha edilmesi çevreye ve sağlığa zarar verebilmektedir. Atık cihazları ücretsiz olarak geri alan toplama merkezleri hakkında bilgi almak için bağlı bulunduğunuz belediyeye danışabilirsiniz. Boş piller ve şarjlı piller bölgenizdeki belediye atık toplama yerlerine ya da pil satan yerlerdeki toplama kaplarına bırakılmalıdır. Lityum piller/şarjlı piller için, imha etmeden önce kontakları yapıştırın.